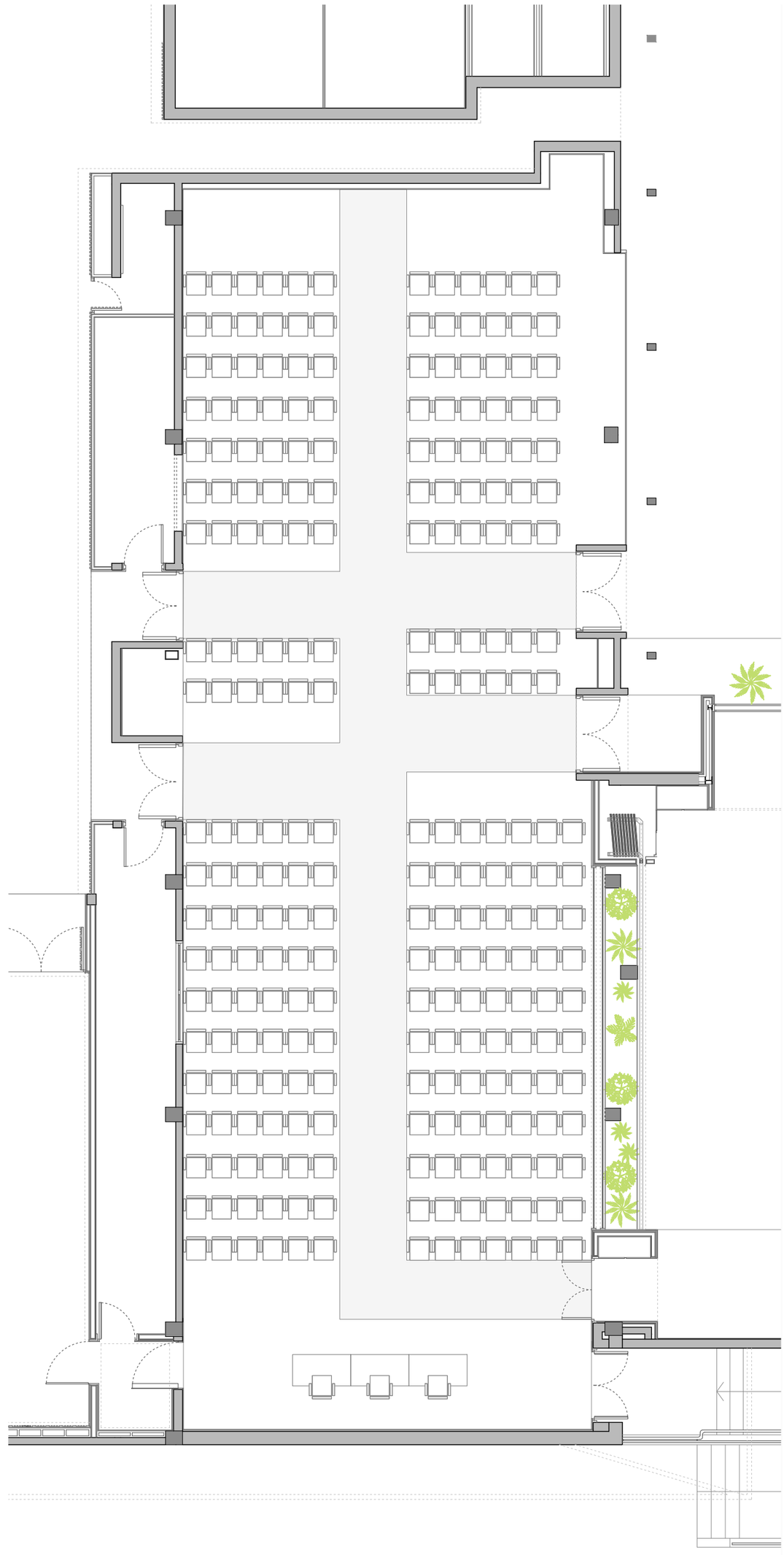

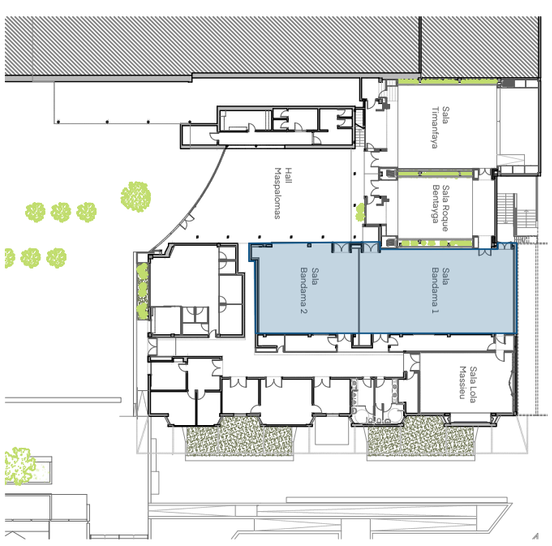

Cabildo de Gran Canaria

infecar Feria de Gran Canaria

INSTITUCIÓN FERIAL DE CANARIAS

Ubicación:	Fecha:	Papel:	Sala:		Superficie:	Escala:
Avenida de la Feria, 1 Las Palmas de Gran Canaria C.P : 35012	marzo 2023	A3	Bandama completa		265.04m²	1:100
		Aforo:	Aforo reducido:	Certamen:	Disposición:	Edición:
		240	—	—	Auditorio	0

Este plano es propiedad de la Institución Ferial de Canarias y es cedido a condición de que los prestatarios se comprometan a no reproducirlo, copiarlo o disponer de él para otro uso que no sea el específico para el que se ha realizado.